悪石島で地震が止まらない原因?！ 2025/7/5,6,8

【速報！】これは、トカラ列島で大爆発の恐れ！わかりやすく解説します！,2025/7/5
https://www.youtube.com/watch?v=teKvwHk09ak
群発地震が続くトカラ列島近くの海底には米軍の「水爆」が眠り続けている,2025/7/2
https://indeep.jp/b-43-nuclear-bomb-rests-on-the-ocean-floor/
放牧と漁業で豊かそうな悪石島、筆者過去逃亡地の熊野市もサンマ成金から転落、.....
3/11 は漁業資源と電力、熊本は水資源、能登、悪石島は農業漁業資源、.....
2025/7/5 日預言はまだ終わっていない？！！

❶専門家は一様に”*理由不明*”、通常地震はプレト歪解放＝地震発生が一度あれば再度歪蓄積に長時間だから連発は説明不可能、
❷常温核融合連発地震、通常歪蓄積地震、火山性マグマ上昇
☠:触媒常温核融合は近年認知されてる。
⑴**小型 M1,2 連発**.....弱小ながら慢性化で厄介<熊本-能登>.
過去熊本-能登半島の M1,2 小地震連発は高圧下岩石表面触媒作用の水素核融合爆発地震
これは学会認知にないので学者が説明できない❶欠陥理由
http://www.777true.net/the-convergence-to-genuine_J48-Water-Injection-Earthquke-the-Mechanism.pdf
プレト歪蓄積時間無用、海底地下は浸水<地震破壊で増大>あり、それが核融合材料重水を提供、

⑵**中型 M3,4,5,6 間欠的**.....2年間隔で増強発生
M3,4,5,6 は連発ではなく間欠的で同一地点再震にはプレト歪蓄積超時間がある。
短期間に見えるのは**多地点観測結果で、プレト流動が広域を意味**
⑶再震短日である事がプレト速度が速い起因ならばマントル流原因である地熱
プレト速度増ならば地熱エネ自体増？！
可能性として地球真核核融合熱が増大変動.....これは短期ではあり得ない。
地球内部真核発生の地球内部熱は、**数百万年単位で変動**。
⑷**火山性マグマ上昇**.
地球内部真核発生の地球内部熱が不変にしても、外層状況⑸が軟化変化した結果、
表層近傍へのマグマ流上昇経路が開かれる。結果プレ-トマントル流速増と流速幅増
https://www.youtube.com/watch?v=XcOcngI0viE

⑸安全弁地熱放散機能破壊で**プレ-トマントル軟化？！**
http://www.777true.net/Having-discussed-it_it-would-not-happen.pdf
付録5:津波の震源地～二匹の龍 {地熱流,,地表海底熱流}？？2025/1/13,16
⑷地球核からの地熱流 **0.08W/m^2、、、、**
⑹地球温暖化熱＝{太陽光入射ー宇宙冷却放射}＝**放射強制力=2.72 W/m ^{2}.**
浅瀬海面温度上昇<放射強制力=2.72 W/m ^{2}(2019)**>で海底熱流可能性 0.8W/m^2、、**
前者蓄積 30 年⑷が後者⑹では前者蓄積 300 年に相当。M8 規模のエネルギに相当する。
0.08W/m^{2}x300 年x(10km)^2=7x10^{16}J～2x10^{18}J<M9>....強引な例え
高温化海底水温が海底地下を温めると危険な事になる<安全弁地熱放散機能破壊>

【速報！】トカラ地震の前兆について政府が発表！この後、震度７大地震が危ない理由を解説します！,*富士地震火山研究所 by えいしゅう博士*、2025/7/5
https://www.youtube.com/watch?v=5jCYRjpg_WY
個人的に地震が来たら気象庁会見よりも博士速報をあてにしてます。毎度有難うございます！

令和7年7月3日 16 時 13 分頃のトカラ列島近海の地震について〈気象庁〉,2025/7/3
https://www.jma.go.jp/jma/press/2507/03a/kaisetsu202507031725.pdf
https://www.bosai.yomiuri.co.jp/article/16510
https://www.risehome-estate.com/blog/entry-643354/
https://mainichi.jp/articles/20250703/k00/00m/040/366000c
鬼界カルテラ大噴火！縄文時代を変えた噴火が最新の研究で【世界最大】だったことが判明！
https://www.youtube.com/watch?v=ohdEf95Yek0
「新しいマグマが溜まってきている」新燃岳の地下深くに「マグマだまり」えびの岳からマグマが供給されれば大規模噴火の恐れも　専門家が解説,7/5
https://www.fnn.jp/articles/-/896921
続く噴火、街が「灰色」の世界に――新燃岳、連続噴火が７日継続　空の便は約３分の１が欠航,2025/07/04
https://373news.com/news/local/photo/216595/?page=3
活動的な新燃岳と悪石島の中ほどに 7300 年まえの世界最大爆発＝鬼界カルテラ

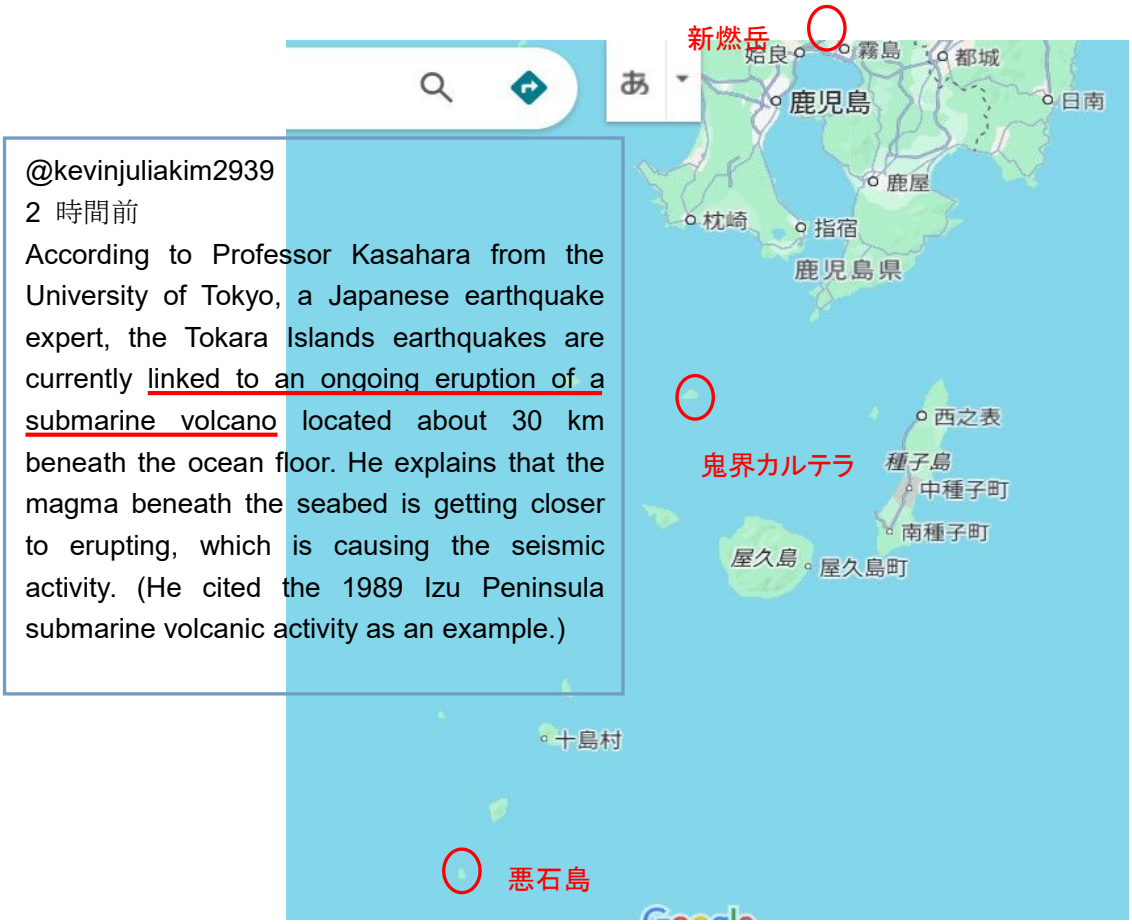

@kevinjuliakim2939
2 時間前
According to Professor Kasahara from the University of Tokyo, a Japanese earthquake expert, the Tokara Islands earthquakes are currently linked to an ongoing eruption of a submarine volcano located about 30 km beneath the ocean floor. He explains that the magma beneath the seabed is getting closer to erupting, which is causing the seismic activity. (He cited the 1989 Izu Peninsula submarine volcanic activity as an example.)

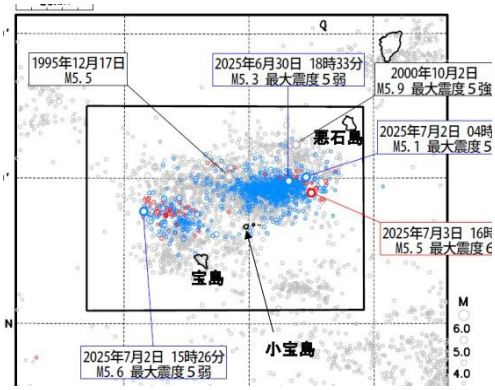

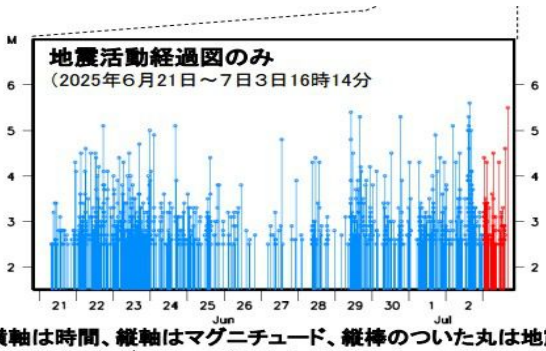

横軸は時間、縦軸はマグニチュード、縦棒のついた丸は地震発生時刻とマグニチュードの大きさを表す。

2025年６月21日以降の地震を水色、７月３日を赤く表示

2025 年
7 月 3 日

表示

<< < > >>

日本近海 海域

◉ 海面水温
○ 平年差

他の要素へ
海流 表層水温

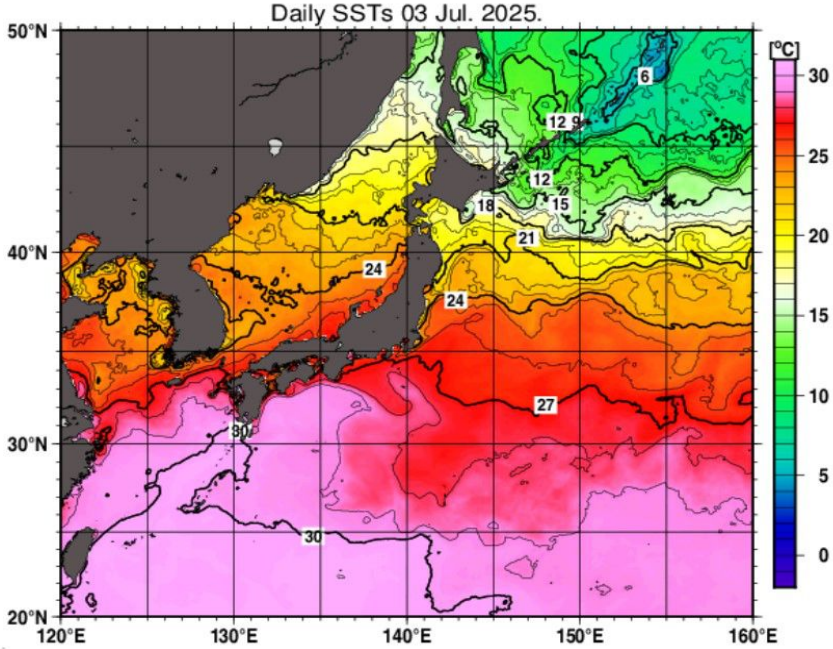

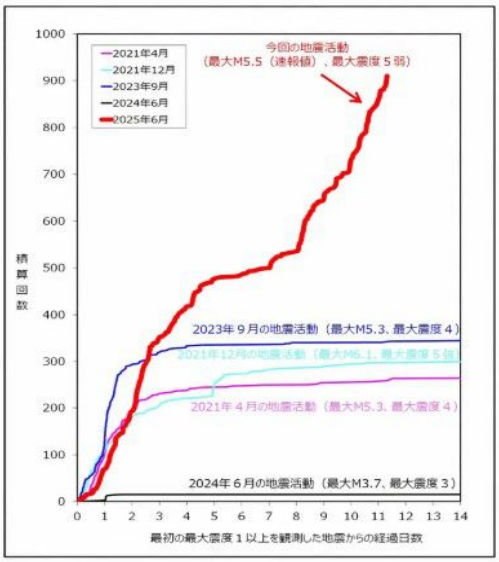

トカラ列島近海で最大震度1以上の地震を観測後、約2週間の地震活動の積算回数。今回は飛び抜けて多い＝気象庁の資料から

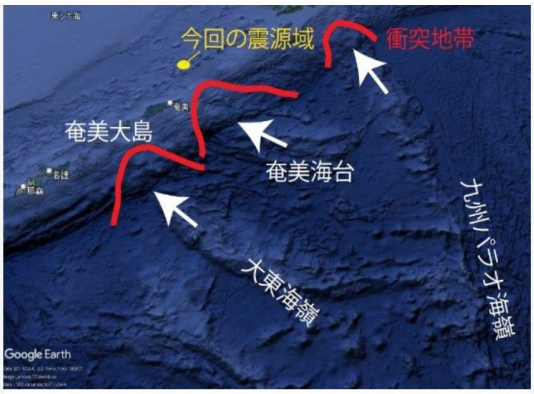

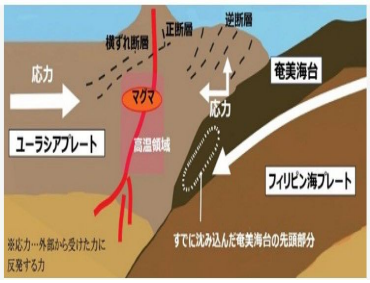

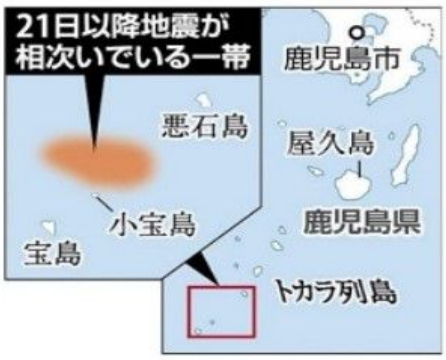

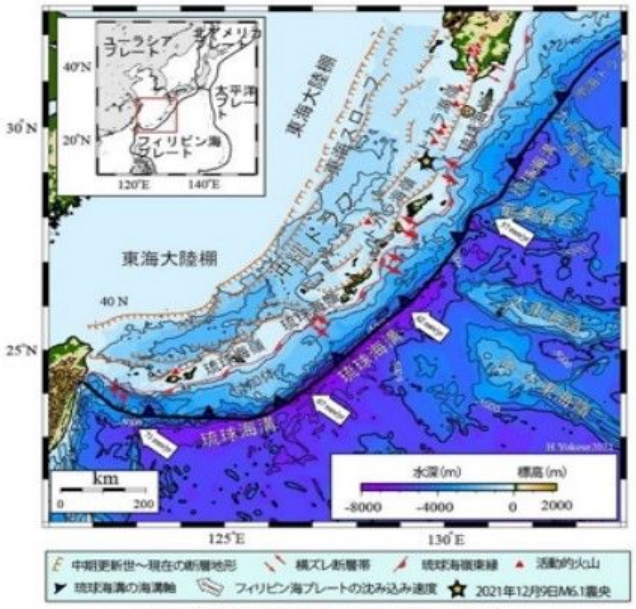

力学現象発現増大あらば、背後にエネルギカ源増大アリは確実！！！

預言者タツキ氏は 7/5 でなく 7 月と言ったそうです、推定では彼女の言う二匹の龍の一匹は気候変動地球滞留熱～3W/m^2(2025)≫0.08Wm^2(地熱)放散逆流で地底熱エネ増大、

付録1：予言の機能.
世界支配にある少数超エリトは秘密裏に参謀に預言者を抱え、他方の手配の世界学会と既成報道機関、ジャーナリズム等には宗教予言は非科と言う教えを世界規模現代に強いてきた。
宗教-予言は標準科学で証明可能を筆者は過去から提示してる。以下が❶❷証明可能根拠。
http://www.777true.net/%E2%85%A1-Undersea-Explosion-The-SATAN-Prophesied.pdf
付録1:図解_預言の物理機構 *2025/1/6*
❶論理学爆発定理：矛盾実現<事象 A と否定命題事象 notA の同時成立>→**"何でも在り"**
現象が目に見える物質界では矛盾は非実現、Wイメージ事象など起こりえない、上記命題の対偶は「矛盾実現あらば非物質界＝量子真空世界」となる、実際以下が公認されてる。
☠;憲法で非武装を宣言、現実に軍事力有の矛盾日本で自衛隊に関して何が起きたか？！！！

❷量子真空世界では無から有が発生<矛盾実現>の真空偏極反応が公認されてる。
量子真空世界は何でもあり！！！、
0=+a-a=+a-a+b-b+c-c+d-d+.....
正論＝無から有が発生しない、量子現実＝無から有が発生してる。
☠;(11+1)次元**量子真空世界は何でもあり！**、**無限個の並行走行宇宙がある、**
☠;クラウド脳＝預言者魂は物質界から(11+1)次元量子真空に移行<双極子連鎖>できる、
https://indeep.jp/is-your-brain-really-necessary/
あの世界で全知全能人から預言を託される場合と彼等導きで並行走行宇宙を見ることもできる。
何でも在り超宇宙では我々世界に極類似世界がある事だ、当然そこに共鳴が起きる。
他方我々世界未来は我々意志で変更可能＜多数預言者が共通に指摘する重大要件>.
"話せば起きないかもしれない"
http://www.777true.net/Having-discussed-it_it-would-not-happen.pdf

日本は理工系分野では世界的仕事をするが、影響重大な社会人文科学<論理学を必須にせよ>ではそうでない、
「2025年7月に大災難」を予言した人は8月以降どう振る舞うのか…史実が示す「予言者が背負うリスク」
https://trilltrill.jp/articles/4217265
神を信奉する宗教学者が"天界から選ばれた預言者"への敬意を欠くとは信じがたい事だ。
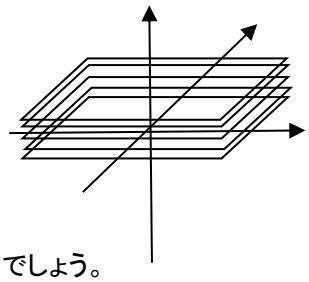
⁂並行走行宇宙<なんでもあり宇宙>。
現我ら宇宙は(3+1)次元、宇宙原初は(11+1)次元、
量子時空間対称性から余次元中には
我ら類似、別途の宇宙が∞個あっても良い事になる。
*右図は2次元宇宙(x,y)が余次z軸方向に∞個
並行走行してる模型。預言者魂はz軸方向移動で
我ら世界類似の**時間先行宇宙観測**で未来をみてくるのでしょう。